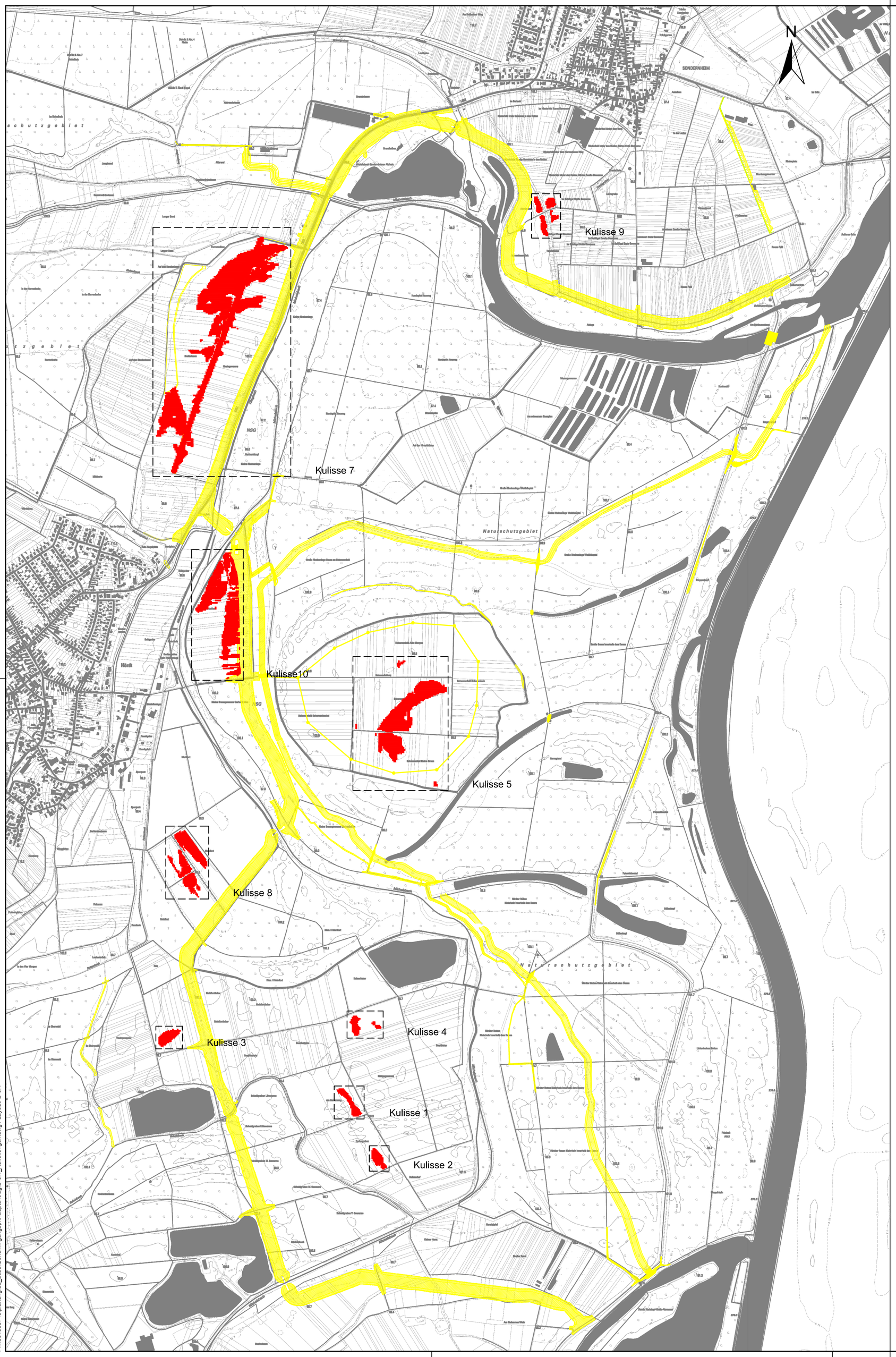

Zeichenerklärung

Blattschnitte Detaillagepläne

Planung

Thematisch relevante Bauwerke und Anlagen

Gesamtvorhaben

0 0,2 0,4 0,6 0,8 1,0 km

1 : 10 000

Der Antragsteller:	Der Planverfasser:
Speyer, Dezember 2021	Speyer, Dezember 2021
	BJÖRNSEN BERATENDE INGENIEURE GmbH NL Speyer
gez. Koch	gez. Probst
Dipl. -Ing. Wolfgang Koch	Dr. -Ing. Michael Probst

..... Ausfertigung

Auftraggeber:

Struktur- und Genehmigungsdirektion Süd

Regionalstelle Wasserwirtschaft, Abfallwirtschaft u. Bodenschutz
Neustadt/Weinstraße
Deichmeisterei / Neubaugruppe Hochwasserschutz Oberrhein

Projekt:

Reserveraum für Extremhochwasser
Hördter Rheinaue

Planbezeichnung:

Auffüllungen (Soilution)
Übersichtslageplan

BJÖRNSEN BERATENDE INGENIEURE

Björnsen Beratende Ingenieure GmbH
Maria Trost 3, 56070 Koblenz
Telefon +49 261 8851-0, Telefax +49 261 8851-191
info@bjoernsen.de, www.bjoernsen.de
Niederlassung Speyer

Aktenzeichen:	92621-34/6-R	
Plan-/Anlage-Nr.:	B-6.4	
Maßstab:	1 : 10000	
Bearb.:	Dezember 2021	Schoenberger
Gis/Cad:	Dezember 2021	Walburg
Gepr.:	Dezember 2021	Probst

Blattgröße: 594 x 594 mm, A = 0,35 m²
Gespeichert: 22.12.21 13:37:21 / Plotdatum: 22.12.21 13:40:57 balbach
P:\hoer1505743\planung\02_acad\Genehmigungspl\Hauptantrag\B-6.4_Auffüllungen.dwg / Layout: B-6.4